

Kochi 教 弘

高知教弘会報

2022(令和4)年4月1日 発行

公益財団法人日本教育公務員弘済会
高知支部

☎ 088-882-6500 FAX 088-882-6996

株式会社 高知教弘
☎ 088-803-7535 FAX 088-882-6996

〒780-0822 高知市はりまや町1-5-33
(土電ビル9F)

No. **100**

創刊**100**号記念号

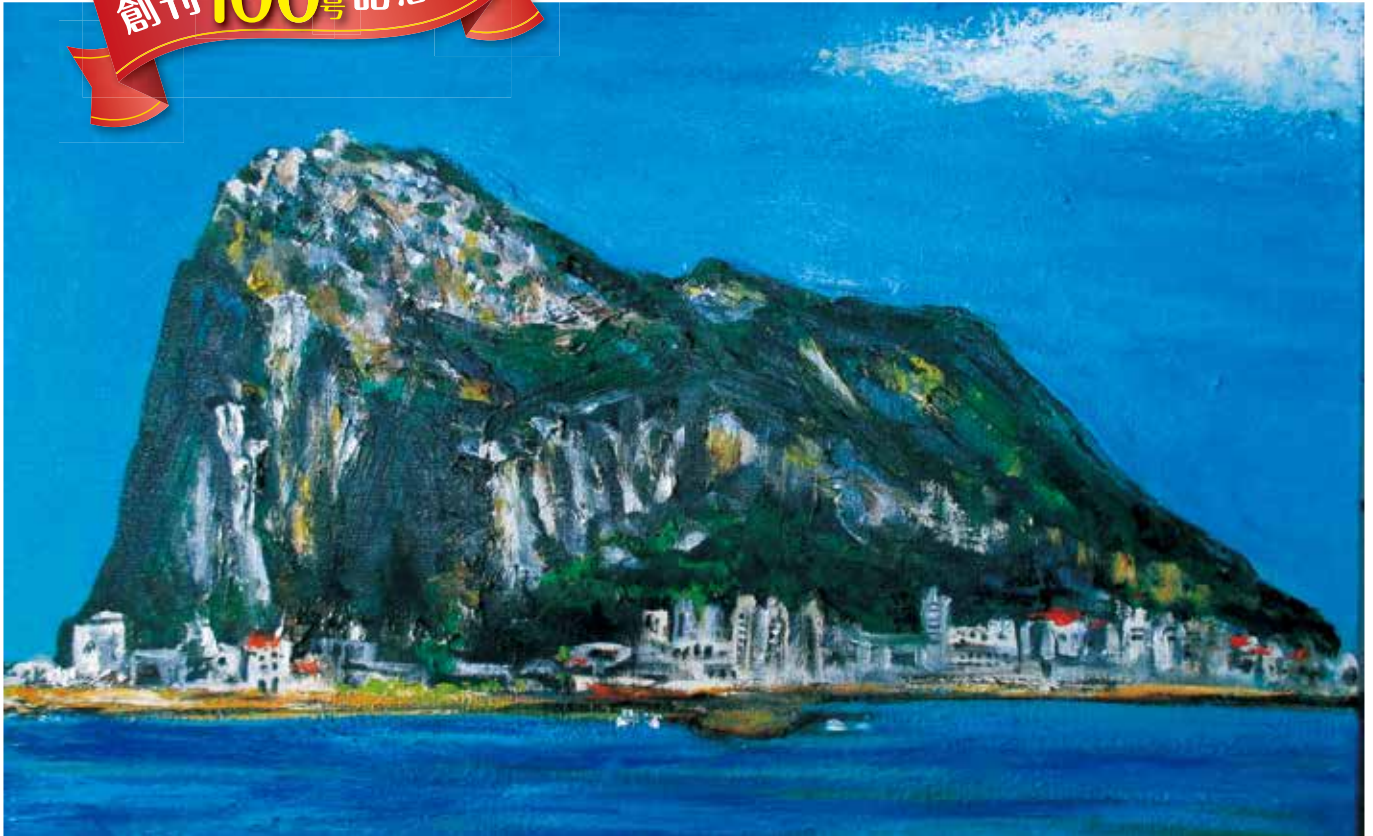

油絵『ジブラルタ・ロック』 森本 忠彦(元日教弘高知支部長・元榎高知教弘代表取締役)

● (公財) 日教弘の提携会社であるジブラルタ生命保険(株)の社名の由来 ●

“ジブラルタ・ロック”は、ジブラルタ海峡に位置する長さ4.8km、高さ400mにもおよぶ巨大な岩山です。「ジブラルタ生命」という社名は、時が経ても変わることのない強さ、安定性、専門性、そして革新性を象徴した“ジブラルタ・ロック”にちなんでいます。

支部長 あいさつ

会報100号の発行にあたって

(公財) 日教弘高知支部 支部長 石村 清茂



現在の公益財団法人日本教育公務員弘済会高知支部は、1956(昭和31)年5月に高知県教育公務員弘済会として発足し、同時に会報を発刊し65年目を迎えています。発足当時の会報の名称は「高知弘済会会報」、その後「高知県弘済会会報」、現在の「高知教弘会報 Kochi教弘」となり、この度記念すべき100号を発刊することになりました。

今回の100号では、特集記事として、弘済会の提携保険会社であるジブラルタ生命保険(株)の社名の由来となっている「ジブラルタ・ロック」を描いた森本忠彦氏(元支部長)の油絵や、(公財)日教弘高知支部と(株)高知教弘の沿革、歴代支部長の紹介、節目にあたる会報の表紙写真など4ページ増やした特集号としての内容を掲載しました。ご高覧ください。

令和4年度も引き続き弘済会の3大事業(教育振興事業、福祉事業、共済事業)へのご理解、ご協力をよろしくお願い申し上げます。

あ ゆ み

(公財) 日教弘高知支部は、1956(昭和31)年5月、高知県教育公務員弘済会として発足しました。当時「もはや戦後ではない」といわれ「神武景気到来」と騒がれている時代でしたが、教職員の生活は依然として苦しい時代であり、そのため教職員の福利厚生の一助となり、子どもたちの健やかな発達を保障する教育活動に寄与するために「土佐の弘済会」が船出したのでした。

初代理事長は土居正実氏。戦前戦後、高知県内で教員として勤務し、高知県教職員組合の副委員長や各種の団体役員を歴任、長く高知県議会議員も務めた県教育界のリーダ的存在でした。創立当時、事務所は高知市内の土居氏の自宅に置き、職員2名という少数精鋭のスタッフでスタートしました。

この間、1970(昭和45)年8月に高知県に上陸した台風10号により事務所は水没し貴重な資料等が流出するなど甚大な被害を受けました。

その後約60年、事務所も市内知寄町をへて、2017(平成29)年7月高知の観光名所「はりまや橋」近くのビルに移転し、役職員協力して弘済会事業の推進に全力を傾注しています。

(株) 高知教弘は、1961(昭和36)年4月、丸居商事として創設。(公財) 日教弘高知支部から業務委託されている共済事業および損害保険事業を積極的に推進しています。

(公財) 日本教育公務員弘済会 高知支部・(株) 高知教弘のあゆみ (文中・敬称略)

年	(公財) 日教弘高知支部・(株) 高知教弘	(公財) 日教弘本部・(株) 日教弘
1949(昭和24)		静岡県において「日教弘」の原点である「静岡県弘済貯蓄組合」結成
1952(昭和27)		「日本教育公務員弘済会」創立
1955(昭和30)		「財団法人 日本教育公務員弘済会」 文部大臣より設立認可 奨学事業開始
1956(昭和31)	「高知県教育公務員弘済会」発足 初代理事長に土居正実が就任 事務所は高知市二葉町	研究助成事業開始
1961(昭和36)	有限会社「丸居商事」設立(代表者・土居利江)	
1962(昭和37)		日教弘創立10周年記念式典挙行 (会員数 約20万人)
1965(昭和40)	土居正実、日教弘理事に就任	
1969(昭和44)		「教弘会館」完成
1970(昭和45)	台風10号が高知県に上陸し、事務所が水没。 重要資料等が流失するなど甚大な被害を受ける。	
1972(昭和47)		日教弘創立20周年記念式典挙行 (会員数 約35万人)
1973(昭和48)		沖縄支部結成 これにより全国47支部組織が完成
1979(昭和54)	有限会社「丸居商事」の社名を、有限会社「高知教済」に変更	
1982(昭和57)		日教弘創立30周年記念式典挙行 (会員数 約46万人)
1986(昭和61)	高知県教育公務員弘済会創立30周年記念事業として「教育論文集」発行及び「記念講演会」開催 (講師：作家 瀬戸内寂聴)	
1989(平成元)	事務所を高知市知寄町に移転	
1992(平成4)	土居正実、日教弘より「特別功労表彰」を受ける。	日教弘創立40周年記念式典挙行 (会員数 約63万人)
1995(平成7)		日教弘教育賞制定 阪神・淡路大震災
1996(平成8)	高知県教育公務員弘済会創立40周年記念事業として「記念講演会」開催 (講師：哲学者 中島尚志)	

年	(公財)日教弘高知支部・(株)高知教弘	(公財)日教弘本部・(株)日教弘
1998(平成10)		新「教弘会館」オープン
2000(平成12)	初代理事長 土居正実逝去	協栄生命が破綻宣言し、「更生特例法」適用申請を東京地裁に提出
2001(平成13)	第2代理事長に楠瀬秀雄が就任	東京地裁、上記を認可 「ジブラルタ生命」として営業再開
2002(平成14)		日教弘創立50周年記念式典挙行 (会員数 約52万人) 損害保険事業開始 日教弘ホームページ開設
2004(平成16)	高知で「全国事務職員研修会」開催	
2006(平成18)	第3代理事長に森本忠彦就任 (後に職名を支部長に変更)	奨学金給付事業開始 新電算システム全支部稼働
2007(平成19)	森本忠彦、本部日教弘理事に就任 (～平成25年6月)	株式会社「日教弘」設立 日教弘会員証を全会員に配布
2010(平成22)	高知県教育公務員弘済会を「財団法人 日本教育公務員弘済会高知支部」と変更 初代支部長 森本忠彦	
2011(平成23)		東日本大震災
2012(平成24)	有限会社「高知教済」から株式会社「高知教弘」に変更 「公益財団法人」化に伴い、名称を「公益財団法人 日本教育公務員弘済会 高知支部」と変更	日教弘創立60周年記念式典挙行 (会員数 約51万人) 「公益財団法人 日本教育公務員弘済会」発足
2014(平成26)	第2代支部長に山岡良仁就任 森本忠彦前支部長は、(株)高知教弘代表取締役に就任	
2015(平成27)	森本忠彦、(株)日教弘取締役に就任 (～平成29年6月)	
2017(平成29)	事務所を高知市はりまや町に移転 高知教弘友の会(略称・高風会)発足	日教弘イントラネット設置
2018(平成30)	第3代支部長に石村清茂就任 山岡良仁前支部長は、(株)高知教弘代表取締役に就任 石村清茂、(公財)日教弘理事に就任 (～令和3年6月)	
2020(令和2)	新型コロナウイルス感染拡大により、臨時休業や営業時間の短縮を実施	新型コロナウイルス感染拡大により社会的混乱発生 オンラインによる会議システム導入
2021(令和3)	山岡良仁、(株)日教弘取締役に就任	
2022(令和4)	会報100号発行	日教弘創立70周年 (会員数 約81万人)

歴代理事長・支部長

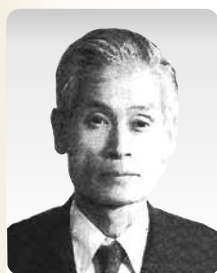

土居 正実
(1956年～2000年)



楠瀬 秀雄
(2001年～2006年)



森本 忠彦
(2006年～2014年)



山岡 良仁
(2014年～2018年)



石村 清茂
(2018年～)

「会報」は1956(昭和31)年の本会創立直後から発行されていましたが、1970(昭和45)年の台風10号による被害で第1号から第29号までが流出してしまいました。

下に掲載したのは第30号からの会報です。それぞれの時代の表紙をご覧ください。時代の移り変わりを感じてください。



30号
(1973年)



45号
(1989年)



56号
(1998年)



59号
(2001年)



63号
(2005年)



64号
(2006年)



73号
(2012年)



76号
(2013年)



81号
(2014年)



90号
(2017年)



95号
(2019年)



97号
(2020年)



(公財)日教弘は 70 周年 今も変わらぬ「たすけあいの輪」

公益



最終受益者は子どもたち

日教弘は、「教育振興事業」を通じて
[奨学金の貸与・給付]
[教育に関する研究(活動)への助成]
[教育文化の創造的研究(活動)への助成]を
行っています。

共済



教職員相互の たすけあいの輪

日教弘の「教弘保険」は
日教弘会員である教職員の
皆さまのための生命保険です。

●たすけあいの輪●



2021(令和3)年度 教育実践研究論文表彰式を開催

～学校部門2編、個人部門4編が受賞～

2021(令和3)年度の(公財)日教弘高知支部主催(文部科学省、高知県教育委員会後援)による「教育実践研究論文表彰式」が、12月4日に高知会館で開催されました。

今年度は、学校部門に4編、個人部門に7編、計11編の応募があり、刈谷三郎高知大学名誉教授を選考委員長に7名の選考委員による慎重な審議の結果、下記のとおり6編の論文の受賞が決定しました。

当日は、(公財)日教弘高知支部の石村清茂支部長から、受賞者の皆様に表彰状と賞金が手渡されました。誠にありがとうございました。

受賞論文につきましては、本年4月下旬に「令和3年度 教育実践研究論文集」を発刊して各職場にお届けしますので、ぜひ教育実践の参考にしていただければ幸いです。

2021(令和3)年度 教育実践研究論文 受賞者一覧(敬称略)

部門	賞	所属	職名	氏名	テーマ
学校部門 (2編)	入選	高知県立室戸高等学校	校長	藤田 勇人	論文主題 防災教育を軸とした地域との連携 (副題) 生徒と地域のレジリエンスを高める取り組み
	入選	高知県養護教員協会	会長	保川 治美	論文主題 児童生徒の笑顔あふれる学校を取り戻すための養護教諭の協同的学び (副題) 個々の実践を支えるために結んだ絆の強さを活かして
個人部門 (4編)	最優秀	四万十市立東山小学校	教諭	奥宮 智子	論文主題 学級経営を土台とした教科教育と特別支援教育を融合した学級集団づくり (副題) 人間関係の構築を目指して
	優秀	高知県算数・数学実践研究会	事務局長	矢田 敦之	論文主題 児童の「一般化する力」の涵養に関する一考察 (副題) 中学数学との同一教材を生かした数学的事象との出会いを通して
	入選	高知大学教育学部附属中学校	教諭	坂本 佳子	論文主題 主体的に授業に取り組む発問の工夫 (副題) 永続的な理解を導いた上での深い学びを目指したユニット学習を基底として
	新人賞	高岡郡津野町立中央小学校	教諭	井上 翔平	論文主題 GIGA スクール構想における一人一台端末を活用した授業実践 (副題) ICT機器の活用による児童の主体的な学びを目指して



論文表彰式「実践研究」の成果を顕彰



石村清茂支部長から表彰状を授与される
矢田敦之事務局長(高知県算数・数学実践研究会)



謝辞を述べる奥宮智子教諭(東山小)



論文の講評

刈谷 三郎 高知大名誉教授



祝 辞

菅谷 匠 県教委教育次長

選考委員の先生方

刈谷 三郎 先生
高知大学名誉教授
井上 美貴 先生
高知県教育委員会 小中学校課チーフ
岩河 忠信 先生
高知県教育委員会 高等学校課チーフ
板橋 潤子 先生
高知県教育委員会 特別支援教育課チーフ
竹本 佳奈 先生
高知県教育センター 学校支援部チーフ
西森 一彰 先生
高知県心の教育センター チーフ
西村 譲治 先生
高知市教育研究所 教職員研修班長

※役職名は表彰式当日のものです。

2022(令和4)年度
教育実践研究論文を募集します
募集要項等、詳細は5月に各学校にお届けします

教育論文入賞によせて



高知県立室戸高等学校

校長 藤田 勇人

本校は「地域との連携による高等学校教育改革推進事業(グローバル型)」指定校として令和元年度より3か年にわたり、室戸ユネスコ世界ジオパークを軸とした地域連携を推進してまいりました。中でも今回紹介しました防災教育は、「誰もが安心して住み続けられるまちづくり」をテーマに、地域と高校生が一体となって取り組んでいる活動です。

今回の受賞が「持続可能な社会の担い手を育む教育の実践」をうたう本校の教育活動が一定の評価をいただいたばかりでなく、日頃より室戸高校生を支えてくださっている地域の皆様との関わりや、何より郷土愛にあふれる本校生徒の取り組みを広く知っていただける機会となったことに感謝し、今後の継続的な活動の励みといたします。



四万十市立東山小学校

教諭 奥宮 智子

この度は、日本教育公務員弘済会高知支部主催の教育実践研究論文「個人部門」にて、最優秀賞を頂き、心より感謝とお礼を申し上げます。

ここ数年間、高知県のユニバーサルデザインに基づく授業実践を行い、学級経営を土台とした実践を大切に、教科教育と特別支援教育の融合を図った実践に取り組みました。その中で、児童同士が関わる必然性をもたせた支援が重要であり、意図的に児童同士をつなげることや、温かい言葉がけを行うことが効果的であったと考えています。

今後は、さらに各教科の資質・能力をつけるための授業改善をしていき、児童同士の関わりを考慮した学級経営を基盤に行っていくことを大切にしていきたいと思っております。

高等学校等奨学生（給付）事業・ビューティースクール事業

（公財）日教弘高知支部は、高知県内の高等学校及び特別支援学校高等部に在籍し、就学意欲がありながら、学費の支弁が困難と認められる生徒に奨学金を給付する事業を行っています。

令和3年度は、下記の50校、102名の生徒に奨学金を贈呈いたしました。

★ 2021（令和3）年度給付校（給付金額510万円）★

- | | | | |
|---|---|--|---|
| <ul style="list-style-type: none"> ・ 室戸高等学校 ・ 中芸高等学校 ・ 安芸高等学校 ・ 安芸桜ヶ丘高等学校 ・ 城山高等学校 ・ 山田高等学校 ・ 高知農業高等学校 ・ 高知東工業高等学校 ・ 岡豊高等学校 ・ 高知東高等学校 ・ 高知南高等学校 ・ 高知工業高等学校 ・ 高知追手前高等学校 | <ul style="list-style-type: none"> ・ 高知追手前高等学校 吾北分校 ・ 高知丸の内高等学校 ・ 高知小津高等学校 ・ 高知北高等学校 ・ 高知西高等学校 ・ 高知国際高等学校 ・ 伊野商業高等学校 ・ 春野高等学校 ・ 高岡高等学校 ・ 高知海洋高等学校 ・ 須崎総合高等学校 ・ 佐川高等学校 ・ 窪川高等学校 | <ul style="list-style-type: none"> ・ 四万十高等学校 ・ 大方高等学校 ・ 幡多農業高等学校 ・ 中村高等学校 ・ 宿毛工業高等学校 ・ 宿毛高等学校 ・ 清水高等学校 ・ 山田特別支援学校 ・ 山田特別支援学校 田野分校 ・ 高知江の口特別支援学校 ・ 高知江の口特別支援学校
国立高知病院分校 ・ 盲学校 | <ul style="list-style-type: none"> ・ 高知ろう学校 ・ 高知若草特別支援学校 ・ 日高特別支援学校 ・ 中村特別支援学校 ・ 高知市立高知特別支援学校 ・ 高知大学教育学部
附属特別支援学校 ・ 土佐高等学校 ・ 土佐女子高等学校 ・ 清和女子高等学校 ・ 明德義塾高等学校 ・ 土佐塾高等学校 ・ 太平洋学園高等学校 |
|---|---|--|---|

奨学生から 検定を取得するために（県立特別支援学校・Rさん）

奨学金を給付していただいたお蔭で、参考書や検定の試験代にすることができました。今年は、ビジネス文書実務検定2級や手話検定4級、読字力検定4級、英検5級など様々な検定を取得することができました。これからも様々なことにチャレンジし、スキルアップしていきたいです。特に手話は進学が決まっている専門学校にも授業があり、もっともっと上手になるように頑張って勉強します。

奨学生から IT企業への就職を目指して（県立高等学校・Kさん）

貴会に給付していただいた奨学金を大学の受験料と入学の一部に使用させていただきました。私の家庭は決して余裕のある家庭ではありません。就職という選択肢もありましたが、両親が私の夢を応援してくれたのもあり、4年制大学に進学し、両親を安心させたいと強く思いました。貴会の奨学金のおかげで、大学の試験を受験でき進学することができました。大学では高校で学んだ情報学や数学を基礎とし、より高度なデータサイエンスや機械学習について学び、IT企業への就職を目指しています。

入学式を彩るチューリップ



中土佐町立大野見中学校のみなさん

新規事業

大学給付奨学生事業

二〇二二（令和四）年度より募集開始！

★対象校には四月中旬に募集要項が届きます

高風

高知教弘友の会(高風会)とは

本会は 2017 (平成 29) 年度に教弘保険に加入していただいている「60 歳以上 80 歳以下の会員」を対象に、福利厚生・健康増進の充実を目的として発足し、各種事業を展開しています。

会員 ギャラリー

このコーナーでは高知教弘友の会(高風会) 会員の美術作品を紹介しています。
第8回は高知市の山岡良仁さんの作品です。

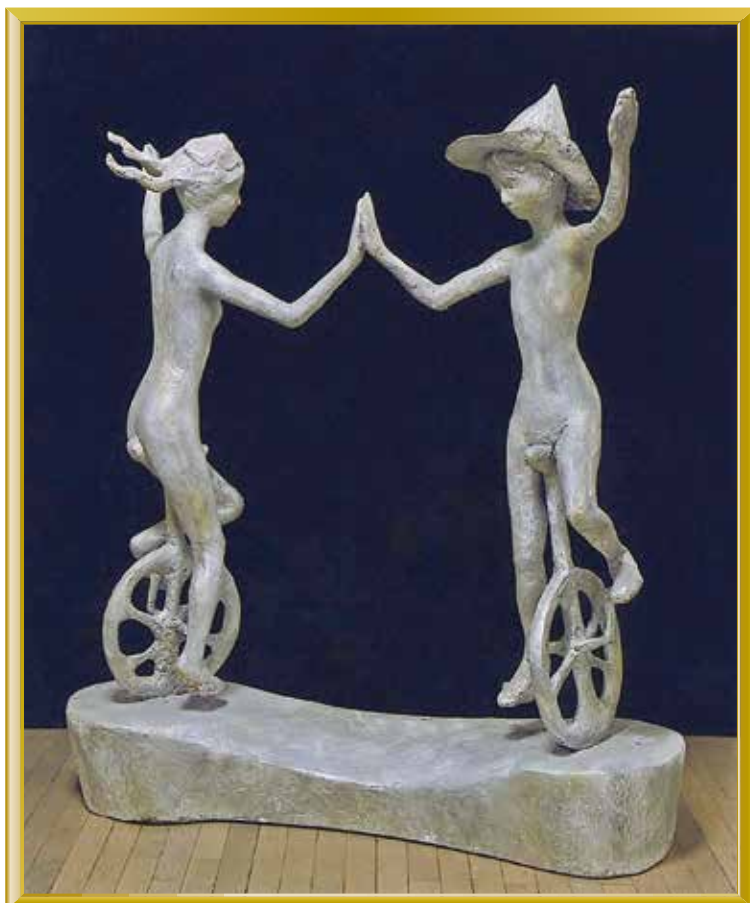

彫刻 「2W - CH」 山岡 良仁

作者の言葉

2人の子どもが手を合わせ、輪を描くように仲良く一輪車に乗っている姿を表現した。

子どもたちが楽しく、相和し、いつまでも元気であるよう願って創ったものである。

2015(平成27)年の二科展 100 回目の記念展に出品したもので、後日、高知市立横内小学校の 20 周年記念碑として寄贈し、正門わきに展示されている。

防災対策応援補助事業

応援品

高齢者向け防災セット (17 品目)

対象

友の会会員 (贈呈者数 200 名)

※応募多数の場合は抽選



イラストはイメージです

応募方法

対象会員の皆様に別便でご案内します。

※ 2021 年度の抽選に漏れた方の申請書は 2022 年度も有効です。改めて申請書を提出する必要はありません。

応募期間

2022 年 4 月 1 日(金)~5 月 31 日(火)

結果通知

贈呈者及び抽選に漏れた方全員に結果を通知します。

※防災セットの贈呈は対象会員お一人様 1 回限りです。

発送

7 月~8 月上旬
指定業者よりご自宅へ直送

■ 当選者の発表は応援品の発送をもって代えさせていただきます。

※発送業者に住所・氏名を提供します。

今年も2事業に取り組みます!

祝 喜寿・古希 祝品贈呈事業

喜 寿	古 希
<p>祝品 QUO カード (5,000 円)</p> <p>対象 満 77 歳の会員</p> 	<p>祝品 携帯熱中症計</p> <p>対象 満 70 歳の会員</p> 

喜寿・古希祝品は、4月に対象の皆様全員に贈呈します。

指定宿泊施設利用助成

(公財)日教弘指定宿泊施設一覧表(2022年3月1日現在)

指定宿泊施設の利用(全国)

※5月の連休(4/29~5/5)の宿泊券は、4/22(金)までに連絡を

資格

教弘保険に加入の
日教弘会員
・教弘まなびや
・フルガード
・ロングウェイサポート
加入者も可

手続

直接ホテルに申し込みをした後、宿泊券の請求は、**宿泊日の10日前までに**(公財)日教弘高知支店事務局【TEL.(088)882-6500】またはジブラルタ生命担当職員まで

補助額

1枚につき
3,000円
年間**5枚まで**

宿泊日

2022年
4月1日~
2023年
3月31日まで

●事務局の夏期休業日、年末年始休業日、出張等の場合は発券できませんのでご注意ください。

●数日たっても券が届かない場合は早目にご連絡ください。

高知県内指定宿泊施設のご案内

1泊
3,000円
補助

高知会館

〒780-0870 高知市本町5丁目6-42
TEL 088-823-7123 FAX 088-823-7127

【県庁前南側】

ホテル日航高知旭ロイヤル

〒781-0832 高知市九反田9-15
TEL 088-885-5111 FAX 088-885-5115

コンフォートホテル高知

〒780-0056 高知市北本町2丁目2-12
TEL 088-884-2811 FAX 088-884-2812

【高知駅南側】

ご家族の利用について ご家族(配偶者・子・親)も利用できますが、対象者本人と同行する場合に限りです。

地方・県名	ホテル名	住所	TEL
-------	------	----	-----

北海道	北海道	札幌東急 REI ホテル	札幌市中央区南4条西5-1	☎011 (531) 0109
	//	札幌エクセルホテル東急	札幌市中央区南8条西5-420	☎011 (533) 0109

東北	青森	アップルパレス青森	青森市本町5-1-5	☎017 (723) 5610
	秋田	ANAクラウンプラザホテル秋田	秋田市中通2-6-1	☎018 (832) 1111
	山形	東京第一ホテル鶴岡	鶴岡市錦町2-10	☎0235 (24) 7611
	//	山形七日町ワシントンホテル	山形市七日町1-4-31	☎023 (625) 1111
	福島	裏磐梯グランデコ東急ホテル	耶麻郡北塩原村大字松原字荒砂沢山	☎0241 (32) 3200

東京	東京	東京ガーデンパレス	文京区湯島1-7-5	☎03 (3813) 6211
	//	ホテルメトロポリタン	豊島区西池袋1-6-1	☎03 (3980) 1111
	//	第一イン池袋	豊島区東池袋1-42-8	☎03 (3986) 1221
	//	レムプラス銀座	中央区銀座8-11-11	☎03 (6866) 0606
	//	レム東京京橋	中央区京橋2-6-21	☎03 (6843) 0606
	//	ホテル八重の翠東京	中央区八丁堀2-13-1	☎03 (6263) 2020
	//	リーガロイヤルホテル東京	新宿区戸塚町1-104-19	☎03 (5285) 1121
	//	ホテルグランドヒル市ヶ谷	新宿区市谷本村町4-1	☎03 (3268) 0117
	//	渋谷東急 REI ホテル	渋谷区渋谷1丁目24-10	☎03 (3498) 0109
	//	渋谷エクセルホテル東急	渋谷区道玄坂1-12-2	☎03 (5457) 0109
	//	渋谷スリムエクセルホテル東急	渋谷区渋谷3-21-3	☎03 (3406) 1090
	//	セルリアンタワー東急ホテル	渋谷区桜丘町26-1	☎03 (3476) 3000
	//	羽田エクセルホテル東急	大田区羽田空港3-4-2	☎03 (5756) 6000
	//	ザ・キャピトルホテル東急	千代田区永田町2-10-3	☎03 (3503) 0109
	//	赤坂エクセルホテル東急	千代田区永田町2-14-3	☎03 (3580) 2311
	//	アルカディア市ヶ谷	千代田区九段北4-2-25	☎03 (3261) 9921
	//	グランドアーク半蔵門	千代田区隼町1-1	☎03 (3288) 1641
	//	レム日比谷	千代田区有楽町1-2-1	☎03 (3507) 0606
	//	レム秋葉原	千代田区神田佐久間町1-6-5	☎03 (3254) 0606
	//	東京虎ノ門東急 REI ホテル	港区愛宕1-6-6	☎03 (3431) 0109
	//	第一ホテル東京	港区新橋1-2-6	☎03 (3501) 4411
	//	アワーズイン阪急	品川区大井1-50-5	☎03 (3775) 6121
	//	第一ホテル両国	墨田区横網1-6-1	☎03 (5611) 5211
	//	二子玉川エクセルホテル東急	世田谷区玉川1-14-1	☎03 (3700) 1093
	//	レム六本木	港区六本木7-14-4	☎03 (6863) 0606
	//	吉祥寺東急 REI ホテル	武蔵野市吉祥寺南町1-6-3	☎0422 (47) 0109

関東	千葉	ホテルポートプラザちば	千葉市中央区千葉港8-5	☎043 (247) 7211
	//	東京ベイ東急ホテル	浦安市日の出7-2-3	☎047 (390) 0109
	//	三井ガーデンホテル千葉	千葉市中央区中央1-11-1	☎043 (224) 1131
	神奈川	第一イン湘南	藤沢市辻堂1-4-14	☎0466 (36) 4411

地方・県名	ホテル名	住所	TEL
-------	------	----	-----

関東	神奈川	横浜ベイホテル東急	横浜市西区みなとみらい2-3-7	☎045 (682) 2222
	//	横浜東急 REI ホテル	横浜市西区みなとみらい4-3-6	☎045 (663) 0109
	//	川崎キングスフロント鶴陽ホテル	川崎市川崎区殿町3-25-11	☎044 (280) 1090
	茨城	ホテルレイクビュー水戸	水戸市宮町1-6-1	☎029 (224) 2727
栃木	那須高原山房「小啄木」	那須郡那須町湯本213-1220	☎0287 (74) 6550	

中部	新潟	ホテル万長	佐渡市相川下戸町58	☎0259 (74) 3221
	富山	第一イン新湊	射水市善光寺18-4	☎0766 (82) 4111
	//	立山高原ホテル	中新川郡立山町天狗平	☎076 (463) 1014
	//	富山エクセルホテル東急	富山市新富町1-2-3	☎076 (441) 0109
	石川	金沢東急ホテル	金沢市香林坊2-1-1	☎076 (231) 2411
	//	ホテル日航金沢	金沢市本町2-15-1	☎076 (234) 1111
	長野	奥信濃山荘	上水内郡信濃町野尻湖453-5	☎026 (258) 2158
	//	上田東急 REI ホテル	上田市天神4-24-1	☎0268 (24) 0109
	//	長野東急 REI ホテル	長野市南千歳1-28-3	☎026 (223) 1090
	//	かたからシルクホテル	諏訪市湖岸通り4-1-43	☎0266 (52) 2151
	//	蓼科東急ホテル	茅野市北山字鹿山4026-2	☎0266 (69) 3109
	//	安曇野穂高ビューホテル	安曇野市穂高町牧2200-3	☎0263 (83) 6200
	//	白馬東急ホテル	北安曇郡白馬村八方和田野	☎0261 (72) 3001
	静岡	伊豆今井浜東急ホテル	賀茂郡河津町見今井35-1	☎0558 (32) 0109
	//	堂ヶ島ホテル天遊	賀茂郡西伊豆町仁科2962	☎0558 (52) 1234
	//	富士山三島東急ホテル	三島市一番町17-1	☎055 (991) 0109
//	沼津リバーサイドホテル	沼津市上土町100-1	☎055 (952) 2411	
//	下田東急ホテル	下田市5-12-1	☎0558 (22) 2411	
愛知	東京第一ホテル錦	名古屋市中区錦3-18-21	☎052 (955) 1001	
//	名古屋東急ホテル	名古屋市中区栄4-6-8	☎052 (251) 2411	

近畿	大阪	ホテル阪急インターナショナル	大阪市東淀川区19-19-5	☎06 (6377) 2100
	//	ホテル阪急レスパイヤ大阪	大阪市北区大深町1-1	☎06 (6372) 8006
	//	大阪第一ホテル	大阪市北区梅田1-9-20	☎06 (6341) 4411
	//	大阪新阪急ホテル	大阪市北区芝田1-1-35	☎06 (6372) 5101
	//	新阪急ホテルアネックス	大阪市北区芝田1-8-1	☎06 (6372) 5101
	//	レム新大阪	大阪市淀川区宮原1-1-1	☎06 (7668) 0606
	//	ホテル阪神大阪	大阪市福島区福島5-6-16	☎06 (6344) 1661
	//	ホテル阪神アネックス大阪	大阪市福島区福島5-18-25	☎06 (6344) 1662
	//	大阪エクセルホテル東急	大阪市中央区久太郎町4-1-15	☎06 (6252) 0109
	//	大阪東急 REI ホテル	大阪市北区堂山町2-1	☎06 (6315) 0109
	//	新大阪江坂東急 REI ホテル	吹田市豊津町9-6	☎06 (6338) 0109
	//	リーガロイヤルホテル大阪	大阪市北区中之島5-3-68	☎06 (6448) 1121

※記載された利用日以外のご利用はできません。

宿泊券交付手続

予約の問い合わせ

各宿泊施設へお申し込みのうえ、予約をとってください。旅行者を通じて予約した場合は宿泊券は利用できません。

宿泊券を忘れずに

各宿泊施設から予約をとったら、弘済会に連絡のうえ宿泊券の交付を受けてください。宿泊券に記載された金額が割引されます。

宿泊券の送付

日付・ホテル名等、間違いがないか必ずご確認ください。間違いのあった場合は至急ご連絡ください。宿泊されなかった場合はご返送ください。

※会員割引とインターネット予約割引が同時にご利用いただけないホテルがありますので、ホテルに電話でご確認ください。

地方・県名	ホテル名	住所	TEL	
近畿	大阪	ホテル・アゴーラリーゼンシー堺	堺市戎島町 4-45-1	☎072 (224) 1121
	〃	千里阪急ホテル	豊中市新千里東町 2-1	☎06 (6872) 2211
	〃	リーガブレイス肥後橋	大阪市西区江戸堀 1-13-10	☎06 (6447) 1122
	〃	ザパークフロントホテルアットユニバーサル・スタジオ・ジャパン®	大阪市此花区島屋 6丁目 2-52	☎06 (6460) 0109
	京都	リーガロイヤルホテル京都	京都市下京区東堀川通り塩小路	☎075 (341) 1121
	〃	リーガグラン京都	京都市南区東九条西山王町 1	☎075 (662) 1121
	〃	花のいえ	京都市右京区嵯峨天龍角倉町 9	☎075 (861) 1545
	〃	京都東急ホテル	京都市下京区堀川通り五条下ル	☎075 (341) 2411
	〃	京都新阪急ホテル	京都市下京区 JR「京都駅」(島中央口) 正面	☎075 (343) 5300
	〃	ホテルロイヤルヒル福知山&SPA	福知山市宇土師小字澤居山 176	☎0773 (27) 5000
	滋賀	ホテルボストンプラザ草津	草津市草津駅西口	☎077 (561) 3311
	〃	びわ湖大津プリンスホテル	大津市におの浜 4-7-7	☎077 (521) 1111
	〃	奥琵琶湖マキノグランドパークホテル	高島市マキノ町高木浜	☎0740 (28) 1111
	〃	HOTEL&RESORTS NAGAHAMA	長浜市大島町 38	☎0749 (64) 2000
	兵庫	神戸三宮東急 REI ホテル	神戸市中央区雲井通 6-6-5	☎078 (291) 0109
	〃	神戸元町東急 REI ホテル	神戸市中央区栄町通 1-2-35	☎078 (327) 0109
〃	レムプラス神戸三宮	神戸市中央区加納町 4-2-1	☎078 (571) 0606	
〃	ホテル北野プラザ六甲荘	神戸市中央区北野町 1-1-14	☎078 (241) 2456	
〃	有馬きらり	神戸市北区有馬町池の尻 292-2	☎078 (904) 2295	
奈良	宝塚ホテル	宝塚市栄町 1-1-33	☎0797 (87) 1151	
〃	ホテルリーガレ春日野	奈良市法蓮町 757-2	☎0742 (22) 6021	
〃	ホテル日航奈良	奈良市三条本町 8-1	☎0742 (35) 8831	

地方・県名	ホテル名	住所	TEL	
中国	岡山	三井ガーデンホテル岡山	岡山市北区駅元町 1-7	☎086 (235) 1131
	〃	ロイヤルパークホテル倉敷	倉敷市阿知 2-6-7	☎086 (436) 8500
	鳥取	白兔会館	鳥取市末広温泉町 556	☎0857 (23) 1021
	島根	松江エクセルホテル東急	松江市朝日町 590	☎0852 (27) 0109
	〃	ホテル一畑	松江市千鳥町 30	☎0852 (22) 0188
	広島	広島東急 REI ホテル	広島市中区三川町 10-1	☎082 (244) 0109
	〃	リーガロイヤルホテル広島	広島市中区基町 6-78	☎082 (502) 1121
	〃	呉阪急ホテル	呉市中央 1-1-1	☎0823 (20) 1111
	山口	セントコア山口	山口市湯田温泉 3-2-7	☎083 (922) 0811

地方・県名	ホテル名	住所	TEL	
四国	香川	リーガホテルゼスト高松	高松市古新町 9-1	☎087 (822) 3555
	〃	高松東急 REI ホテル	高松市兵庫町 9-9	☎087 (821) 0109
	〃	高松国際ホテル	高松市木太町 2191-1	☎087 (831) 1511
	〃	JR ホテルクレメント高松	高松市浜ノ町 1-1	☎087 (811) 1111
	〃	ビーチサイトホテル鹿島荘	小豆郡土庄町甲 1656-1	☎0879 (62) 0492

地方・県名	ホテル名	住所	TEL	
四国	愛媛	リーガロイヤルホテル新居浜	新居浜市前田町 6-9	☎0897 (37) 1121
	〃	今治国際ホテル	今治市旭町 2-3-4	☎0898 (36) 1111
	〃	東京第一ホテル松山	松山市南堀端町 6-16	☎089 (947) 4411
	〃	松山東急 REI ホテル	松山市一番町 3-3-1	☎089 (941) 0109
	〃	奥道後壱湯の守	松山市末町 267	☎089 (977) 1111
	〃	エスポワール愛媛文教会館	松山市祝谷町 1-5-33	☎089 (945) 8644
	徳島	阿波観光ホテル	徳島市一番町 3-16-3	☎088 (622) 5161
	〃	JR ホテルクレメント徳島	徳島市寺島本町西 1-61	☎088 (656) 3111
	高知	ホテル日航高知旭ロイヤル	高知市九反田 9-15	☎088 (885) 5111
	〃	高知会館	高知市本町 5-6-42	☎088 (823) 7123
〃	コンフォートホテル高知	高知市北本町 2丁目 2-12	☎088 (884) 2811	

地方・県名	ホテル名	住所	TEL	
九州・沖縄	福岡	リーガロイヤルホテル小倉	北九州市小倉北区浅野 2-14-2	☎093 (531) 1121
	〃	コンフォートホテル博多	福岡市博多区博多駅前 2-1-1	☎092 (431) 1211
	〃	博多エクセルホテル東急	福岡市博多区中洲 4-6-7	☎092 (262) 0109
	〃	博多東急 REI ホテル	福岡市博多区博多駅前 1-2-23	☎092 (451) 0109
	〃	グローバルアリーナ	宗像市吉留 46-1	☎0940 (33) 8400
	佐賀	アパホテル(佐賀駅南口)	佐賀市駅前中央 1-164	☎0952 (25) 1111
	熊本	熊本東急 REI ホテル	熊本市新市街 7-25	☎096 (322) 0109
	鹿児島	レム鹿児島	鹿児島市東千石町 1-32	☎099 (224) 0606
	大分	ホテル日航大分オアシスタワー	大分市高砂町 2-48	☎097 (533) 4411
	〃	別府温泉杉乃井ホテル	別府市観海寺 1	☎0977 (24) 1141
	宮崎	アリストンホテル宮崎	宮崎市橋通西 3-1-1	☎0985 (23) 1333
	〃	リッチモンドホテル宮崎駅前	宮崎市宮崎駅東 2-2-3	☎0985 (60) 0055
	長崎	ホテル・セントヒル長崎	長崎市筑後町 4-10	☎095 (822) 2251
	沖縄	那覇東急 REI ホテル	那覇市旭町 116-37	☎098 (869) 0109
	〃	リーガロイヤルグラン沖縄	那覇市旭町 1-9	☎098 (867) 3331
	〃	宮古島東急ホテル&リゾート	宮古島市下地町与那嶺 914	☎0980 (76) 2109
	〃	沖縄かりゆしリゾート EXES 石垣	石垣島宮良 923-1	☎0980 (86) 8001
	〃	パレスインムーンビーチ	国頭郡恩納村字前兼久 1203	☎098 (964) 3512
〃	ホテルムーンビーチ	国頭郡恩納村字前兼久 1203	☎098 (965) 1020	
〃	沖縄かりゆしビーチリゾート・オーシャンSPA	国頭郡恩納村名嘉真ヤーン原 2591-1	☎098 (967) 8731	
〃	沖縄かりゆしリゾート EXES 恩納	国頭郡恩納村名嘉真ヤーン原 2592-40	☎098 (967) 7500	

※ 郵便の翌日配達や土曜配達が廃止になりました。宿泊施設への直送や速達等を取り扱っておりませんので、余裕をもって請求してください。



(株)高知教弘のページ

(株)高知教弘は、(公財)日教弘高知支部から委託を受け、共済事業(教弘保険等)、損保(「教弘まなびやスーパープラン」等)の代理業務を行っています。教職員の皆様にこれらの保険にご加入いただき、そこから生まれる事業資金が、(公財)日教弘高知支部の実施する教育振興事業(奨学事業・教育研究助成事業・教育文化事業)、福祉事業等に活用されています。今後も、一人でも多くの教職員の皆様に、安価で安心な教弘保険等にご加入いただくことにより、事業資金を増やし、より多くの皆様のお役に立ちたいと考えています。

参
事
の
紹
介

参事が皆様の学校・園を訪問し、弘済会の各種事業についてご説明します。



谷内 宣夫 参事
(東部地区担当)



片岡 正樹 参事
(中央地区担当)



松本 公夫 参事
(西部地区担当)



富永 雅 参事
(吾川・高岡地区担当)

臨時株主総会等、開催

～監査役に松田氏を選任～

(株)高知教弘の2021(令和3)年度、臨時株主総会と第4回定時取締役会が3月4日、本社事務室で開催され、新年度に向けての営業方針等が協議されました。

この会で、中村光一監査役の退任と後任の監査役に松田知彦氏(元県立四万十高校長)の選任が決まりました。

(株)高知教弘 2022(令和4) 年度・役職員

代表取締役 山岡 良仁 専務取締役 片岡 正樹
相談役取締役 竹内 直人 監査役 松田 知彦
監査役 依光 貴巳 主任 山本 奈美

10月開催予定の高知県展へご招待

第76回
高知県展

先着
100名様
ご招待!

※くわしくは、会報101号(本年9月1日発行予定)でご案内します。

ジブラルタ生命 オールLC研修会開催される

(株)高知教弘、(公財)日教弘高知支部主催によるジブラルタ生命所属のオールLC研修会が、12月15日、高知市の「三翠園」で開催されました。

研修会では、(株)日教弘顧問の小坂稔氏の講演をはじめ、LCの実践発表が行われました。新年度に向けての教弘保険普及拡大をめざすための方針や課題が提議され、熱心な協議が行われました。今後、各学校・園に担当者が訪問させていただきますので、宜しくお願いします。



走力UP!教室(短距離走)～江ノ口小(高知市)と伊野南小(いの町)で開催～

ジブラルタ生命保険(株)主催による「走力UP!教室」が10月11日(月)に高知市立江ノ口小学校と、いの町立伊野南小学校で開催されました。この催しは、小学生を対象に短時間で驚きの走力UPを体験する教室です。

当日は東京から3名のコーチが来校。まず、プロのスプリントコーチが子どもたちの前で30m走ってみせると、その速さに驚きの声と拍手がわきました。

その後、子どもたちの走りを見て、速く走るための2つのコツを伝授してくれました。

①手と一緒に肩も前後に振ること ②体を前に傾けること

この2つのコツを使って何回か練習をし、最後にもう一度タイムを計ると、参加した全員が最初のタイムよりも大きくアップしていて、驚きと喜びに包まれていました。

(公財)日教弘高知支部からも役員などが見学させていただきました。



高知市立江ノ口小



いの町立伊野南小

教弘まなびやスーパープラン・教弘フルガード

ホームページから資料請求いただいた方にもれなく粗品をプレゼント→
公益財団法人 日本教育公務員弘済会 www.nikyoko.or.jp



自動更新 2021年8月1日始期(保険期間1年)
(2021年8月1日午後4時～2022年8月1日午後4時)

中途加入できます 中途加入の補償期間 加入依頼日の属する月の翌月1日午前0時～2022年8月1日午後4時 募集期間 2021年6月1日火～2022年6月18日土

教職員のみなさま専用の保険 教弘まなびや スーパープラン

約45%割引

教職員賠償責任保険 + 団体総合生活保険(まなびや)

教職員・退職者およびご家族のみなさま向けの保険

教弘フルガード

団体総合生活保険(フルガード)

団体割引・損害率
による割引あわせて

約45%割引

退職後もご家族も
しっかりと守ります。

特定感染症の補償<特定感染症危険補償特約*1>

特定感染症を発病した場合に、後遺障害・入院・通院の各保険金をお支払いします。

新型コロナウイルス[※]やO157[※]を補償!!

例えば ●新型コロナウイルス[※] ●O157 ●SARS ●結核 ●エボラ出血熱

※新型コロナウイルス、SARS、結核、エボラ出血熱は、特定感染症危険補償特約に適用される感染症です。
※O157は、特定感染症危険補償特約に適用される感染症です。
※O157は、特定感染症危険補償特約に適用される感染症です。
※O157は、特定感染症危険補償特約に適用される感染症です。

NEW
新型コロナウイルス[※]
O157[※]
補償!

学校での業務中および日常生活における様々なトラブルから教職員のみなさまを守るために開発した教職員専用の保険です。

授業中に生徒がケガ、先生個人に損害賠償請求。
賠償賠償金
お見舞金

生徒を注意したら人権侵害の被害と保険を認めさせる。
争訟費用
損害賠償金

部活動中にケガをする。
治療費

自転車に他人にケガをさせる。
損害賠償金

新型コロナウイルス[※]やO157[※]の感染症にかかった。
入院費
治療費

傷害事故(国内外補償)
被保険者(保険の対象となる方)が故意かつ偶然な外来の事故によりケガをされた場合に、保険金をお支払いします。天災(地震もしくは噴火またはこれらによる津波)によるケガについても補償します。
※教弘フルガードでは、通院保険金の支払いは、1年30日を限度とします。
※傷害事故については他の生命保険・共済の補償に併せて、保険金をお支払いします。

賠償事故(国内外補償)
日常生活における偶発な事故により、他人を死傷させたり、他人の財物に損害を与え、法律上の賠償責任を負った場合、保険金をお支払いします。また、訴訟費用、弁護士報酬または仲裁、和解もしくは調停に費した費用等も支払うことができます。
※国内での事故(自賠責以外の補償に適用された場合)は、1回につき、1回の事故発生時から発生した日数に限り適用されます。
※引越サービスが対象。

持たせ物・費用の補償
旅行先で偶発的な事故により旅行中に損害が生じた場合、保険金をお支払いします。(旅行、クレジットカード、コンタクトレンズ等対象とならないものがあります。)

●教弘まなびやスーパープラン保険金額(支払限度額)

タイプ名	MA	MB	MC
賠償責任	他人の身体・財産・他人の財物に損害、人権侵害等発生した場合に発生する賠償責任、争訟費用	1億5,000万円	1億5,000万円
賠償責任	印刷・複製費用 訴訟対応費用	1億円 1,000万円	1億円 1,000万円
賠償責任	死亡・後遺障害	200万円 140,000円	650万円 473,000円
賠償責任	遺失賠償	200万円	650万円
賠償責任	入院日額	3,200円 25,400円	6,400円 51,800円
賠償責任	通院日額	1,800円 14,400円	3,600円 28,800円
賠償責任	日常生活	他人の身体・財産・他人の財物に損害に起因する賠償責任、争訟費用	500万円
賠償責任	生活用消費財(1事業1年度につき)	事業用(10万円以上)個人用(5万円)	1万円
賠償責任	旅行費用(旅行事業1年度につき)	20万円	30万円
賠償責任	治療費用	500万円	500万円

- 学術研究費のお支払い額は、入員保険金総額の10倍(入員中の手続または25倍(入員中以外の手続)となります。他の武器や後援費等も支払いの対象外の手続があります。
- 特定学術研究・公益目的・公益活動上の事故については、死亡・後遺障害補償、入院保険金、手術保険金、通院保険金は、**特約補償**適用によりMAタイプ適用1,200万円の入員保険金日額が、400万円となります。
- 保険期間中に教職員でなくなった場合は、教職員賠償責任保険および団体総合生活保険(まなびや)における特定学術研究・公益活動中の事故発生による治療費用は、保険金総額に算入されず、自己負担となります。

●教弘フルガード保険金額(支払限度額)

タイプ名	FA	FB
賠償責任	死亡・後遺障害	500万円
賠償責任	入院日額	3,200円
賠償責任	通院日額	1,800円
賠償責任	個人賠償責任	500万円
賠償責任	旅行費用(旅行事業1年度につき)	20万円
賠償責任	治療費用	500万円

●学術研究費のお支払い額は、入員保険金総額の10倍(入員中の手続または25倍(入員中以外の手続)となります。他の武器や後援費等も支払いの対象外の手続があります。

- 加入者資格**
- 公益財団法人 日本教育公務員弘済会の会員で、以下に該当する方
1. 公立学校の教職員
 2. 私立学校および私立学校の教職員
 3. 教育委員会の職員
 4. 教職員団体の役員及び職員
 5. 日教弘および毎日教弘の本部および各県の職員
 6. 1～5の退職者

- 被保険者になれる方の範囲**
- 公益財団法人 日本教育公務員弘済会の会員で、以下に該当する方
1. 公立学校の教職員
 2. 私立学校および私立学校の教職員
 3. 教育委員会の職員
 4. 教職員団体の役員及び職員
 5. 日教弘および毎日教弘の本部および各県の職員
 6. 1～5の退職者

このご案内は、「教職員賠償責任保険」「団体総合生活保険(まなびや)」「団体総合生活保険(フルガード)」の概要について説明したものです。**保険の内容は、パンフレットをご覧ください。**詳細は団体が保有する保険約款にあります。ご不明な点がございましたら、代理店または引受保険会社 東京海上日動火災保険株式会社 高知支店 へお問い合わせください。ご加入の際は、必ず「重要事項説明書」をよくお読みください。

●傷害事故については他の生命保険・共済の補償に併せて、保険金をお支払いします。 2021年3月作成 募集文書番号20-106140

各種保険のお申し込み・お問い合わせ・資料請求先は

代理店 株式会社 高知教弘 TEL.088(803)7535

〒780-0822 高知市はりまや町1-5-33 土電ビル9階

提携・引受保険会社：東京海上日動火災保険株式会社 高知支店 TEL.088-823-2575

2022年、(公財)日教弘はおかげさまで創立70周年を迎えます!

2022年4月より、日教弘会員で34歳以下の教職員の皆さまにご加入いただける「ユース教弘保険」が新しくなり、よりご加入いただきやすくなりました!

「ユース教弘保険」は(公財)日教弘の共済事業(提携保険事業)商品です。



CHECK



ユース教弘保険の保険料を引き下げました!

- ※保険金額1,000万円あたりの月払保険料(災害割増特約300万円を含む)は、1,513円になります。
- ※既にご加入になられている方も、2022年4月からユース教弘保険の保険料が引き下げられます。
- ※ユース教弘保険の保険料引き下げ対象は、39歳(保険年齢)以下満了契約となります。

CHECK



ユース教弘保険の保障期間を一律39歳まで延長しました!

- ※保障期間が39歳(保険年齢、以下同じ)満了まで延長・統一されます。
- ※既にご加入になられている方で、満了時年齢が38歳以下の方も保障期間が延長されます。

「ユース教弘保険」の5つの特長

- ① 集団契約特約を付加することにより、低廉な保険料で死亡・高度障害時の保障を得られるプランです。
- ② 不慮の事故などの災害による死亡・高度障害時はさらに保障が上乘せになります。
- ③ ご加入時の年齢や性別に関わらず保険料は一律です。
- ④ 39歳満了時に加入保険金の範囲内で、健康状態に関わらず、新教弘保険へ移行することができます。
- ⑤ 契約者配当金は、公益財団法人日本教育公務員弘済会の教育振興事業等に使われております。

ご加入例 (24歳男性)

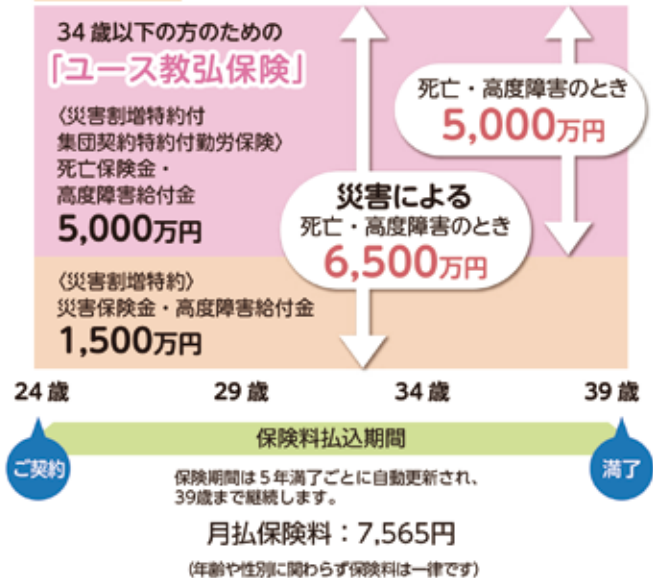

「教弘保険」にできること。

教職員とご家族の皆さまに安心をお届けします。

公益財団法人 日本教育公務員弘済会(略称: (公財)日教弘)の教育振興事業(奨学事業、教育研究助成事業、教育文化事業)および福祉事業は、教弘保険の契約者配当金により運営されており、日本の教育界に貢献しています。

教職員の皆さま

安心支える たすけあいの輪

各種の公益事業

教弘保険加入と保険金の支払い

日本教育公務員弘済会

(略称: (公財)日教弘)

ジブラルタ生命

70年以上にわたる提携関係

共済事業(提携保険事業)提携会社

ジブラルタ生命保険株式会社

本社/〒100-8953 東京都千代田区永田町2-13-10

※ご契約の際はジブラルタ生命のライフプラン・コンサルタントを通じて「契約概要」「注意喚起情報」「ご契約のしおり・約款」をご確認ください。

教職員のお客様

0120-37-9419

(通話料無料)

教職員だけが加入できる

教弘保険の有利性

(新教弘保険・ユース教弘保険)

- ① 全国教職員の大集団であるため、低い保険料率が適用されます。
- ② 保険料は年齢や性別を問わず一律です。
- ③ 各種祝金や全国の指定宿泊施設利用補助などの会員特典があります。

リスクに備える

～「転ばぬ先の杖」は ご家族の“お守り”でもあるのです～



いつも子どもたちのために全力投球されている教職員の皆さま。皆さまが安心して暮らしていくためには4大リスクへの備えが重要です。高齢化がますます加速している今、一度立ち止まって皆さまとご家族の将来について考えてみませんか？

現職中も退職後も「4大リスク」への備えは重要です！

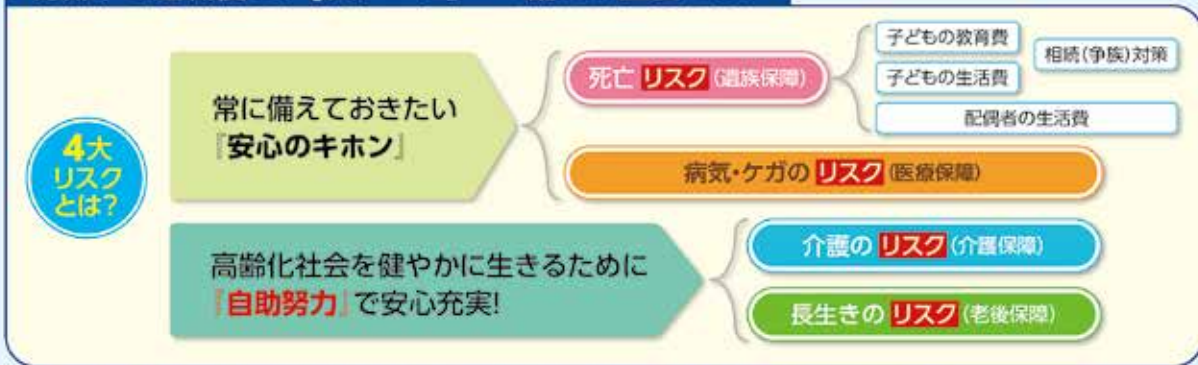

「4大リスク」に対応する教職員の皆さまのための教弘保険ラインアップ

ユース教弘保険 災害割増特約付 集団契約特約付勤労保険	新教弘保険 集団契約特約付勤労保険	新教弘医療保険α (無配当) 医療保険(14) (保険料払込中解約返戻金型)	新教弘介護保障付 終身保険 (無配当) 介護保障付終身保険 (低解約返戻金型)	新教弘米国ドル建 個人年金保険 (無配当) 米国ドル建 個人年金保険(19)
--	-----------------------------	--	---	--

公益財団法人 日本教育公務員弘済会(略称:公財)日教弘)の教育振興事業(現学事業、教育研究助成事業、教育文化事業)及び福祉事業は、教弘保険の契約者配当金により運営されており、日本の教育界に貢献しています。

◆為替リスクについて——— 新教弘米国ドル建個人年金保険は米国ドル建であり、米国ドルを円に換算するときには為替相場の変動による影響を受けます。したがって、年金受取総額等(米国ドル)を円に換算した場合の金額が、お申込みいただいた円建払込額(円建保険料)を下回ることもあり、損失を生じるおそれがあります。

◆ご契約にかかる費用について——— 為替交換時(外貨⇄円)には為替交換手数料がかかります。また、保険契約の締結・維持、死亡保障に係る費用等が発生します。

※ご契約の際はジブラルタ生命のライフプラン・コンサルタントを通じて「契約概要」「注意喚起情報」「ご契約のしおり・約款」をご確認ください。

●記載の内容は2020年2月1日現在のものであり、今後変更されることがあります。

共済事業(提携保険事業)提携会社
ジブラルタ生命保険株式会社

本社/〒100-8953 東京都千代田区永田町2-13-10 教職員のお客様 **0120-37-9419**

手続きは

- ・ジブラルタ生命各営業所に気軽にご相談ください。
- ・ジブラルタ生命保険の教弘保険担当社員(LC:ライフプラン・コンサルタント)が、保険の加入について細かな相談に応じてくれます。

提携会社

ジブラルタ生命保険株式会社

各営業所にご相談ください。

- 高知第二 〒780-0053 高知市駅前町 3-20 088-820-7761 ● 宿 毛 〒788-0001 宿毛市中央 8-3-16 0880-63-4559
- 高知第三 〒780-0053 高知市駅前町 3-20 088-820-7707 ● 須 崎 〒785-0041 須崎市西崎町 325-2 0889-42-1217
- 高知第四 〒780-0053 高知市駅前町 3-20 088-820-7761 ● 中 村 〒787-0012 四万十市右山五月町 3-16 0880-35-3636
- 高知第五 〒780-0053 高知市駅前町 3-20 088-820-7707 ● 土佐山田 〒782-0034 香美市土佐山田町宝町 2-2-28 0887-52-1306

2022(令和4)年度事業計画などを承認

～2021(令和3)年度 第2回役員会開催～

(公財)日本教育公務員弘済会高知支部の2021(令和3)年度第2回役員会(運営委員会・幹事会)が、2月19日(土)に開催されました。今回は、高知県で新型コロナウイルスの感染が急拡大していたため、運営委員会は書面会議、幹事会はリモート会議で実施しました。

役員会では、2021(令和3)年度の補正予算書(案)、2022(令和4)年度の事業計画案、予算案が原案通り承認されました。



第2回幹事会(Web会議)の様子

2022(令和4)年度 人間ドック・脳ドック受診補助のご案内

- 資 格：教弘保険 6,000円以上の会員
- 補助金：5,000円 ● 募集定員：150名

※自己負担金が5,000円以下の場合は、実費を補助します。

※「生活習慣病予防健診」は補助対象外です。

- 1 受診指定期間 2022年7月1日(金)～2023年1月31日(火)
※受診指定期間外の受診は補助できません。
- 2 募 集 期 間 2022年4月1日(金)～2022年6月10日(金) 必着
- 3 医 療 機 関 高知検診クリニック・幡多健診センター(その他の医療機関も可)
- 4 募 集 定 員 150名(※希望者が定員を超えた場合、抽選を行うことがある。当選者のみ補助券を郵送する。)
- 5 申込方法

右記の事項をハガキに記入して、弘済会事務局に郵送してください。

郵送先

〒780-0822 高知市はりまや町1-5-33 土電ビル9階
TEL: 088-882-6500
(公財)日本教育公務員弘済会高知支部あて

6 高知検診クリニック、幡多健診センター以外での受診について

検診後、決定通知に同封している「人間ドック・脳ドック補助金交付申請書」に必要事項を記入し、医療機関の「領収書」のコピーを裏面に貼って弘済会事務局に郵送してください。補助金は、申請書に記載された預金口座に振り込まれます。

人間ドック・脳ドック検診申込書

フリガナ

氏 名 / 性別
生年月日(西暦) 年 月 日生
住 所 〒
電 話
勤務先(現職のみ)
検診予定医療機関名
検診ドック名
(人間ドックまたは脳ドック)

個人情報の取扱について

当会の様々な事業にご応募いただく皆様に、下記の点をご了解の上お申し込みいただいたものとさせていただきますので、よろしくお願いたします。

1. 当会は、適正に取得した個人情報を当会の目的事業(奨学、研究助成、福祉、教育文化、共済)の運営のために利用します。
2. 当会は、上記のうち、個人データを提携会社・団体と共有して利用、委託会社・団体に提供することがあります。
3. 当会は、適正に取得した個人情報を目的を同じくする弘済会関連団体と共同して利用することがあります。
4. 当会の個人情報の取り扱いにつきましては、日教弘本部のホームページをご覧ください。(http://www.nikkyoko.or.jp)